compacto delaciudad

921 de la ciudad fm

13 de mayo 2013 / n° 24

Política

Información General

Cultura

Moda

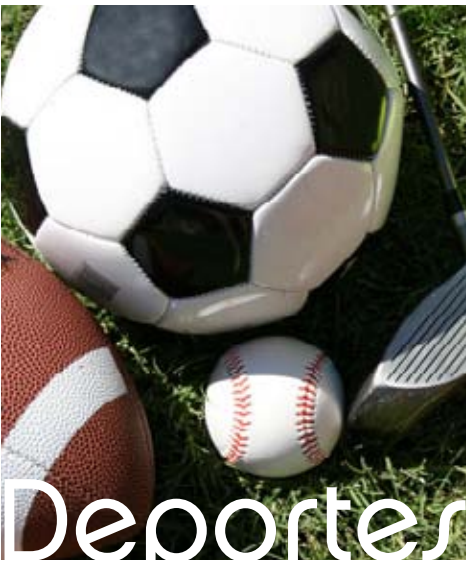

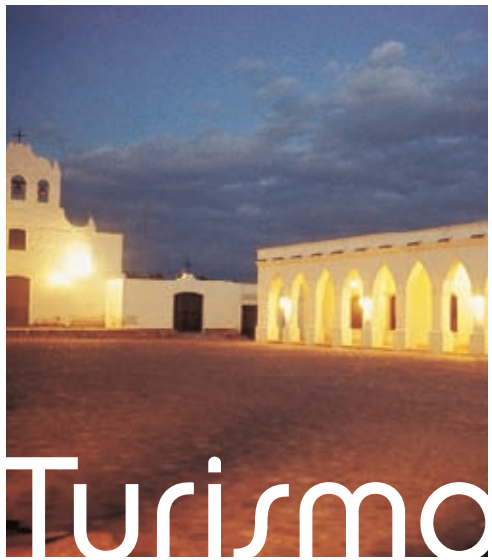

Deportes

Turismo

Policial

Profesionales

Sociales

próxima »

Política

Hubo algunos cruces

Fue en la última sesión del Honorable Concejo Deliberante. El Cuerpo Deliberativo local procedió a aprobar el Balance Municipal del año anterior. Los concejales de la Unión Cívica Radical presentaron varias objeciones.

Por los talleres protegidos

La legisladora Marcela Guido dio a conocer un proyecto que solicita el incremento, tanto en becas como en peculios, de los aportes destinados a los Talleres Protegidos de la Provincia de Buenos Aires. La Diputada Provincial de la Coalición Cívica presentó esta propuesta en la última sesión de la Cámara Bonaerense.

Se juntan los jóvenes

El Comité de la Unión Cívica Radical será sede de una reunión regional. La Juventud Radical programa, para este sábado, y el domingo, un encuentro zonal. Confirmaron ya su presencia referentes de distintos distritos.

La ARS se quejó

La rural saavedrense adujo que las nuevas medidas vinculadas al trigo son una maniobra más del gobierno que sólo genera expectativas. Así la entidad agropecuaria rechazó el anuncio relacionado con la comercialización y la creación de un fideicomiso.

ARIEL A. IBARRA
PRODUCCIONES FOTOGRÁFICAS

¡¡Nuevo Servicio!!
La última innovación en impresiones digitales
Sistema de impresión instantánea Mitsubishi.
Ideal para ser utilizado en cualquier tipo de eventos.

Av. Avellaneda 13, OF. 4 / (8170) Pigüé
Tel: (02923) 15521694 / arielphotographer@gmail.com

servimax
MATERIALES PARA LA CONSTRUCCIÓN

CRÉDITOS PERSONALES HASTA
12 CUOTAS FIJAS Y EN PESOS

02923 - 474000 / RUTA 33 KM 131 / Parque Industrial Pigüé
servimaxsa@yahoo.com.ar

Asociación Civil Pigüé por la vida

Siguen colaborando

Pigüé por la Vida confirmó que, en estos últimos meses, al menos 25 familias recibieron su apoyo. La Asociación Civil señaló que estos habitantes del distrito recibieron colaboración a través de las gestiones o el asesoramiento vinculado a cuestiones de salud.

Alumbrando mejor

Colocaron más luminarias en un espacio público que lo venía requiriendo. La Plaza San Martín ahora cuenta con mejor iluminación en horario nocturno. Este pulmón verde de Pigüé registró la instalación de nuevas luces.

Desmantelaron el criadero

Personal de SENASA efectuó un operativo en un criadero de cerdos. El núcleo productivo se encontraba en el Camino Viejo a Saavedra. El lugar había sido denunciado innumerables veces por los vecinos. El Veterinario Carlos María Zubillaga confirmó que se decomisaron decenas de chanchos. Los animales fueron enviados al Frigorífico de Tres Arroyos.

Un paso cortado

Hasta el viernes cortaron el cruce de la Paraguay esquina México. Es que allí se realiza la construcción de un badén. Obras Públicas señaló que recién ese día podrá reanudarse el paso por el sector.

NUESTRO
ES TUYO, ES MIO, ES NUESTRO
PLANES POST PAGO Y PREPAGO
LA TELEFONÍA MOVIL DE TODOS
Horario de atención
Lunes a Viernes
6 a 13 hs.

ETD
TRANSPORTE EL DESAFIO II
PIGÜÉ - BS.AS. / BS.AS. - PIGÜÉ
Cargas generales
Comisiones
Servicio puerta a puerta
EN PIGÜÉ: Gaboto 35
(02923) 474536
EN BS.AS.: Iguazú 637
Parque Patricios

CITROËN
NUEVO AGENTE OFICIAL
CRUNGER AUTOMOTORES
AV. MARTÍNEZ DE HOZ 887
Cel.: (02923) 15 65 05 43

Información General Regional

Atletismo para todos en Coronel Suárez

Está en marcha el Programa Municipal bajo la dirección de Afredo Zanatta. Esta semana se hicieron evaluaciones a decenas de chicos tanto de Coronel Suárez como de Huanguelén. En Coronel Pringles los jóvenes deportistas participaron de un encuentro regional.

Maza tiene rayos X

Por el 107° aniversario de la fundación de la localidad de Villa Maza se procedió a inaugurar la Sala de Rayos X en el Hospital Dr. Demetrio Loyarte. En el acto se hizo presente, junto al Intendente Municipal de Adolfo Alsina, David Hirtz, el Director Provincial de Sistemas Dr. Juan Cuadrelli.

El Día de las Reservas y Parques

El Día de las Reservas y Parques Naturales tuvo su celebración. Fue en el Distrito de Tornquist. Contó con la presencia del Ingeniero Hugo Bilbao, dirigente justicialista suarense que está a cargo de la Dirección del Organismo Provincial para el Desarrollo Sostenible.

Ahora hay Técnica en Tornquist

Quedó inaugurada oficialmente la Escuela Secundaria Técnica N° 1 de Tornquist. A la localidad acudió la titular de la Dirección General de Cultura y Educación de la Provincia de Buenos Aires Nora Silvana de Lucía.

La casa de las mujeres policías

Es la Comisaría de la Mujer y la Familia número 60 en toda la Provincia de Buenos Aires. Fue por ello que Cristina Álvarez Rodríguez, Ministra de Gobierno Bonaerense, acompañó a los Funcionarios del Distrito de Guaminí, en el acto de apertura del edificio local.

Por la patria

Habrá un Festival Folclórico en Darregueira. Se llevará a cabo el 25 de Mayo. Los organizadores esperan contar con un importante marco de público. Este encuentro se hará en la Escuela N° 7. Actuarán las Peñas Los Abuelos, Pampa y Cielo, Raíces Gauchas. A su vez, se presentarán los Grupos Los Huara y Raíces.

Moda

El Balcón

PRENDAS QUE IDENTIFICAN

Qvos

OTOÑO 2013

botas
borcegos
zapatos

Av. Casey 339

GABRIELA PLATZ

boutique
alta costura

25 de mayo 81 / (8170) Pigüé

GIROLIMINI deportes

Av. Casey 251 / Tel: 02923 - 402144 / Pigüé
giroliminideportes@hotmail.com

El Balcón

PRENDAS QUE IDENTIFICAN

Bernardo de Irigoyen 158 / CP8170 / Pigüé

Turismo
La ruta 40

www.ruta40.gov.ar

La Ruta Nacional n.º 40 es una carretera argentina cuyo recorrido se extiende desde Cabo Vírgenes, Santa Cruz hasta el límite con Bolivia en la ciudad de La Quiaca, en Jujuy.1 Esta carretera corre paralela a la Cordillera de los Andes, incluyendo tramos cercanos o a través de varios parques nacionales. Es la más larga del país, atravesándolo de sur a norte, y recorre varias de las regiones turísticas y los atractivos más importantes de su territorio. La ruta recorre 5301 km[cita requerida]: comienza a nivel del mar, atraviesa 21 parques nacionales, 18 importantes ríos, conecta 27 pasos cordilleranos y trepa a más de 5000 msnm en el Abra del Acay en Salta, convirtiéndola en la ruta más alta de América y la más alta del mundo, fuera de los Himalayas.

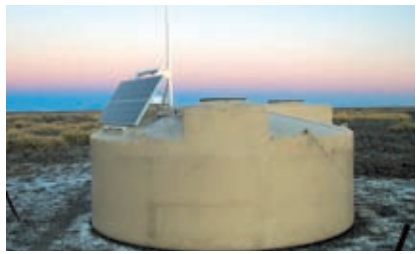

SECTORIZACIÓN DE RECOLECCIÓN DIURNA DE RESIDUOS VOLUMINOSOS

Pigüé

ramas, escombros, tierras, piedras, chapas, cubiertas, autopartes, limpiezas de patios, hierros, colchones,muebles, grandes electrodomésticos, etc.

Se agradece sacar la basura y escombros a la vereda un (1) día antes del día de recolección de su sector.
RECUERDE:
se encuentra en vigencia la ordenanza Nº 3858/96 que MULTA a quienes no cumplan con dicha ordenanza.

Municipalidad de Saavedra - Pigüé
SECRETARÍA DE OBRAS Y SERVICIOS PÚBLICOS

Ñuke®

en Sierras de Cura Malal

Darwin 590
(02923) 476238 / 15 - 449429

envíos a domicilio
403898

L.V. López y Sadi Carnot
Frutas y verduras directo del Mercado Central

Policial

Accionar anti-drogas

Tuvo lugar un operativo policial anti narcóticos. Secuestraron un Renault Clío, color azul, y dosis de drogas como marihuana y cocaína.

Descompensación, choque, y fallecimiento

Fue el conductor de un Chevrolet Corsa, color gris, el que sufrió un infarto, y terminó impactando su vehículo contra un árbol. El accidente, que le costó la vida al automovilista, tuvo lugar sobre calle Humberto Primo, a metros del cruce con Conesa Sur de Pigüé.

Fue en la esquina

En el cruce de calle Sadi Carnot con Bras de Serviere de Pigüé chocaron dos vehículos. Un Ford Sierra Rural, color rojo, colisionó con una Citröen C3 Picasso, blanca. Producto del accidente no hubo heridos. Sólo se registraron daños en ambas unidades.

Terminó contra un talud

Fue en Ruta Provincial N° 67 que el conductor de un Volkswagen Polo, Diego Kamelosky, chocó su automotor contra un talud que se encontraba en el sector de la banquina. El despiste se produjo por una maniobra que debió efectuar el pigüense al observar que, en la zona del paso a nivel, cercano al Acceso a Pigüé, otros vehículos intentaban realizar un sobrepaso.

De vuelta la 33

En el kilómetro 79 un camión Ford impactó violentamente con un Ford Fiesta. En el transporte de cargas pesadas viajaba solamente el chofer, Héctor Eduardo Villanueva, de América. En el vehículo menor, lo hacían 3 jóvenes de Tornquist que programaban un día de pesca. Los tripulantes del Fiesta, que se salvaron milagrosamente, eran Julián Minich, Nicolás Sepúlveda, y Andrés Villalba.

Policial

Fuego en la fábrica

Los Bomberos Voluntarios de Pigüé fueron convocados a un establecimiento rural ubicado a metros de la Ruta 33. Se trataba de la fábrica de crema y dulce de leche El Pigüense. Allí se registró un incendio que, finalmente, fue sofocado por los operarios del lugar.

Contra los vidrios

Al menos 3 vehículos sufrieron daños. En algunos de ellos faltaron pertenencias. Estas unidades se encontraban estacionadas, a la madrugada, en distintas calles de Pigüé.

Se lo quisieron llevar

De vuelta. No sería la primera vez, ya que, hace algunos años el sable del General José de San Martín fue víctima de algunos jóvenes que se lo adueñaron. Esta vez, por lo que deja entrever el encadenado que lo sostiene al monumento, alguien, intentando realizar una travesura, trató de capturar este elemento del Monumento de Plaza San Martín.

Rescate vehicular

En Dufaur, los Bomberos Voluntarios, realizaron un nuevo ensayo. Esta vez, continuando con las capacitaciones de las que participan los servidores públicos, se llevó a cabo una práctica de rescate vehicular simulando un accidente.

COMISIONES GALÁN
VIAJES Pigüé/Bahía Blanca, Bahía Blanca/Pigüé

NUEVA UNIDAD
Lunes a viernes (de mañana)
Tel.: (02923) 15466024 / 15655573

Panadería
Los Trigales
25 DE MAYO 57 / Pedidos al 405777

Deportes

Primero en Trenque Lauquen

Nicanor Cerna ganó en lanzamiento de jabalina. El atleta que representa al Tiro Federal de Pigüé fue segundo en tiro de disco en el certamen disputado en Trenque Lauquen.

A Jony le tocó perder

Fue a pelear a Puerto Belgrano, frente a Jaime Damico de Bahía Blanca, y debió sufrir, según su preparador, el fallo injusto del jurado. Jony Eberhart, El Croata, fue superado por la vía de los puntos. Igualmente, en la Escuela Nueva Esperanza, confirmaron que el próximo mes habrá revancha.

La 7ª del hockey

En Primera División, por una nueva fecha del certamen zonal, la Primera División del CEF se impuso 1 a 0 ante Deportivo Sarmiento B. Sarmiento perdió 2 a 0 frente al Club Pelota. Finalmente, en 7ª División, el Club Pelota goleó 3 a 0 a Peñarol.

Las pasaron por arriba

Monte Hermoso Hockey, con las pigüenses Solana Rodríguez, Aitana Ringelmann, e Ivana Mazars, goleó, en sus dos divisiones, a Universitario B. En 6ª Categoría, la victoria fue por 16 a 0, mientras que, en 5ª División, el triunfo se dio por 11 a 0.

Av. Casey 795 / Pigüé / Bs.As.
Tel.: 02923-403515 / **worldsports@hotmail.com**

Pellegrini 453
(02923) 40 3046 / 15487233

Deportes

Las escuelitas en acción

Fueron las formativas de los clubes que integran la Asociación de Voley del Sudoeste las que se reunieron en el Gimnasio del Club Sarmiento. Hubo representantes provenientes de toda la zona.

Lanzaron el museo azulgrana

En una conferencia de prensa, autoridades del Club Atlético Peñarol, anunciaron la creación de un espacio para la memoria. En el año del 80° aniversario de la fundación de la entidad deportiva local los directivos del azulgrana se manifestaron a favor de comenzar a trabajar en la gestión de un museo.

El atletismo de los escolares

Chicos de los sextos años de las escuelas del Distrito de Saavedra participaron de un certamen en el Parque La Salle. Los estudiantes, que compitieron en varias disciplinas, dirimían en este torneo a los clasificados para una próxima etapa regional.

Pasó la 8°

En la Liga Regional de Fútbol de Coronel Suárez estos fueron los resultados:
Peñarol de Pigüé 2 vs. Racing de Carhué 3
Blanco y Negro 1 vs. Sarmiento 3
San Martín de Saavedra 0 vs. Unión Pigüé 1
Automoto de Tornquist 3 vs. Unión de Tornquist 0
Deportivo Sarmiento 2 vs. Independiente 1
Peñarol de Guaminí 1 vs. San Martín de Carhué 2
Tiro Federal de Puan 2 vs. San Martín de Santa Trinidad 3
Empleados de Comercio 3 vs. Boca Juniors 4
Tiro Federal de Coronel Suárez 2 vs. PFBC 2
Atlético Huanguelén 2 vs. El Progreso 3
Libre - Club Deportivo Argentino

Hizo valer la localía

El equipo pigüense de Sarmiento consiguió otro triunfo en la Liga de Bahía Blanca. Esta victoria fue 27 a 19 contra Universitario. El cotejo se disputó en el Gimnasio Rodolfo Gayraud.

12 a 12

Los Caniches del Club Sarmiento igualaron frente a Los Gatos de Laprida. Los trys de los pigüenses, en el campo de deportes Eduardo Gayraud, los hicierno Joaquín Yarce y Andrés André. Alejo Rau hizo la conversión.

Las zonales rugieron en Pigüé

FORRAJES
Don Francisco

ALIMENTOS BALANCEADOS
VITABULL
Pollitos BB y recriados
Productos para chacinados

Av. Avellaneda 279
Tel.: (02923) 406901 / Cel.: (02923) 15419874
forrajesdf22@hotmail.com

Cultura

Cine barrial en el Juan Murguía

El sábado, desde las 15.00 horas, con entrada gratuita, la Juventud Peronista proyectará una película en el Salón de la Comisión de Fomento del Barrio Juan Murguía. Ahí los chicos podrán ver 'Hotel Transylvania'.

En el Español

La Agrupación Coral Francisco Issaly hará una presentación el sábado, 15 de junio, por la noche, en el Teatro Español. Allí se llevará a cabo un encuentro musical del que formarán parte varios coros de la zona. El evento se realizará en adhesión al Centenario de Cooperativa La Alianza.

Mejoras para el teatro

Es en Saavedra. Se realizaron una serie de mejoras en el Teatro Español del lugar. Agregaron luminarias de exterior, renovaron molduras, techos, pisos, y paredes.

Becas para interesados

La Zorrilla dispone ahora de becas. Son para los talleres de teatro y de historieta. Quienes estén interesados podrán acercarse al salón de calle Urquiza 156 de Pigüé. Estas capacitaciones están abiertas a todas las edades.

Remis CENTU

40 3399
SMS: 2923450802
URQUIZA Y L.V. LOPEZ - PIGÜÉ

PNEUMÁTICOS PARTEMI

NUEVO SERVICIO
Rectificación de campanas de freno y discos. Reparación del tren delantero.

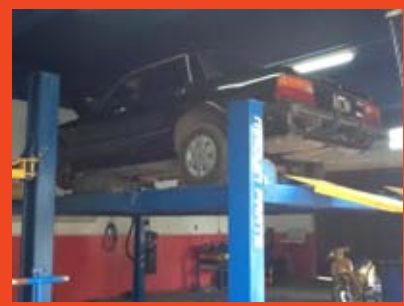

Avenida Mitre esquina Alberti
Pigué / 40 74 34

Sociales

El miércoles 15 de mayo es el cumple de Santiago Arriaga.

El miércoles 15 de mayo es el cumple de Javier 'Bocha' Montenegro.

El jueves 16 de mayo es el cumple de Augusto Gatti.

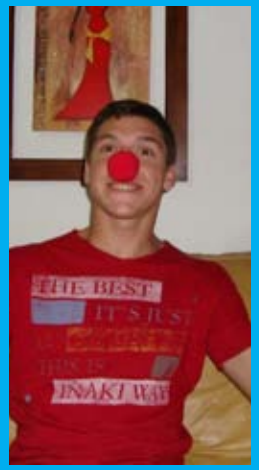

El jueves 16 de mayo es el cumple de Bautista Vigouroux.

FALLECIMIENTOS

SERVICIO CELP

En Pigüé, a los 77 años, falleció Nélida Martell de Ruppel.

En Pigüé, a los 79 años, falleció Floreal Rigo 'Poroto' Testoni.

FARMACIAS DE TURNO

LUNES	13 de mayo: FIDALGO
MARTES	14 de mayo: DEL PUEBLO
MIÉRCOLES	15 de mayo: SITZ
JUEVES	16 de mayo: PIGÜÉ
VIERNES	17 de mayo: AOSTRI
SÁBADO	18 de mayo: AMERICANA
DOMINGO	19 de mayo: FENOGLIO

Profesionales

Ana Lucía García
ABOGADA
Irigoyen 162 Planta Alta
Tel.: (02923) 402454 / (8170) Pigüé
analuciagarcia@s8.coopenet.com.ar

Gómez ESCRIBANÍA
Laura Gómez
NOTARIA
España N° 111 - Pigüé (B8170CEC) Buenos Aires
Teléfono: 02923 40-2535 / escriblaugomez@s8.coopenet.com.ar

Begaries y Asociados
ESTUDIO JURÍDICO
Alvear 39
Tel/Fax: (02923) 47-2496 / 40-2496
begaries@s8.coopenet.com.ar

DR MAXIMILIANO KRIGER
Rehabilitación Oral e Implantes
Av. Mitre 498 (PIGUÉ)
Tel: 02923 - 407313 / Cel: 02923 - 15458148

Z&G
Diego A. Zugasti
Productor Asesor de Seguros
Gisele A. Gely
Contadora Pública
Casey n° 140 / Pigüé
Tel.: (02923) 406633

CB
ESCUELA DE BELLEZA
NUEVO CICLO LECTIVO
TÍTULOS INTERMEDIOS Y ANUALES
CURSOS
COSMETOLOGÍA
COSMIATRÍA
DEPILADORA
MANICURA
DRENAJISTA CORPORAL
MASAJISTA DEPORTIVA
MASAJISTA HOLÍSTICA
MAQUILLADORA
Alvear 63 / TE.: (02923) 40-6898

Constanza Riega
Contadora Pública
Alem 257
Depto Int 1° piso
02923-474545
constanzariega@yahoo.com.ar