COMPACTO DE NOTICIAS

22 DE AGOSTO DE 2022 I N°507

92.1 de la ciudad fm

/delaciudadfm

ACTUALIDAD

Limpieza en los clubes

Anabela Duca sostuvo 'en todos los clubes de Pigüé hicimos Peñarol y Unión. Tenemos pautado ir a Espartillar. Trabajamos en la limpieza de las instalaciones completas del club. Es simplemente para ayudarlos'. La integrante de la Corriente Clasista Combativa explicó 'es una gran ayuda para los clubes porque les cuesta un montón. Nos preguntaban, pero lo hacemos para poder ayudar al club, si tenemos que viajar a algún lado viajamos, y las cosas de higiene las pagamos nosotros'.

Preparando la Primavera

Agustín Camandona aseveró 'el sábado 17 de septiembre vamos a tener a Karamelo Santo y el domingo 18 a Cruzando El Charco en Pigüé'. El Secretario de Cultura Municipal sostuvo 'es una fiesta muy grande, al aire libre, que convoca mucha gente. Implica que se involucre Seguridad Vial, Policía, Defensa Civil, Inspección, el Hospital. Son todas las áreas de gobierno que trabajan para que esa fiesta se pueda llevar adelante'.

FARMACIAS DE TURNO

LUNES	22 de AGOSTO: AOSTRI
MARTES	23 de AGOSTO: AMERICANA
MIÉRCOLES	24 de AGOSTO: FENOGLIO
JUEVES	25 de AGOSTO: FRANCESA
VIERNES	26 de AGOSTO: FIDALGO
SÁBADO	27 de AGOSTO: DEL PUEBLO
DOMINGO	28 de AGOSTO: SITZ

Mejoras en el Hospital de Saavedra

Hugo Agosta manifestó 'con Juan Piña, que es el Director del Hospital de Saavedra, y con el Dr. Tizón, que es el Secretario de Salud, se viene trabajando muy bien con todas esas incorporaciones'. El Delegado Municipal de Saavedra afirmó 'habíamos logrado, hace un tiempo, a través de lo que fue apoyando la gente con el presupuesto participativo del año pasado la digitalización de los rayos. Son todos progresos que, de a poquito, se van logrando, y estamos muy contentos con eso'.

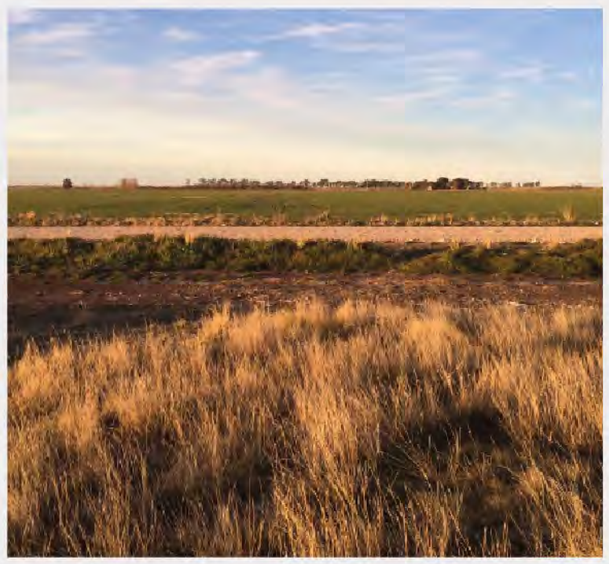

Prevención de incendios en campos

Javier Porta anunció 'en la reunión del Foro de Seguridad comentábamos que ya vamos a arrancar otra vez con las campañas no se sí para concientizar o sí para pedir la colaboración de los productores agropecuarios'. El titular de Defensa Civil Municipal manifestó 'es para que vayan teniendo en cuenta estas situaciones. Si bien hasta ahora hemos tenido la suerte, en estos años, de no tener siniestros, necesitamos que ellos hagan los contrafuegos y que haya un lugar para que los Bomberos puedan trabajar'.

celpsocial
AMBULANCIA
ENFERMERÍA
CURACIONES
INYECCIONES
NEBULIZACIONES
CONTROL DE TENSIÓN ARTERIAL
FC Y GLUCEMIA
COLOCACIÓN DE VÍAS Y SONDAS
PROETZ
CENTRO ASISTENCIAL
Humberto 1° 468
407744

canal 4 TELEVISIÓN PIGÜÉ
CANALES ANALÓGICOS
DIGITALES
DIGITALES PREMIUM
DIGITALES PREMIUM HD
CANAL 4 TELEVISION
Av. Casey 463
407774

celp
Horario de atención
Lunes a Viernes
6 a 13 hs.
Urquiza 99 / Pigüé
www.celpigue.com.ar

Begaries y Asociados
ESTUDIO JURÍDICO
Alvear 39
Tel/fax: (02923) 47-2496
(02923) 40-2496
begaries@pigue.com.ar