compacto delaciudad

1 de julio 2013 / n° 31

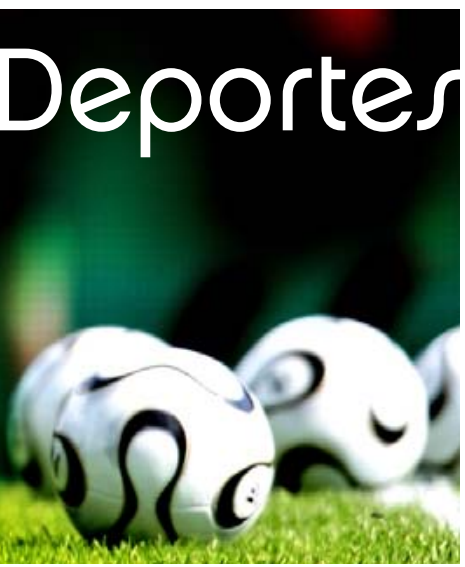

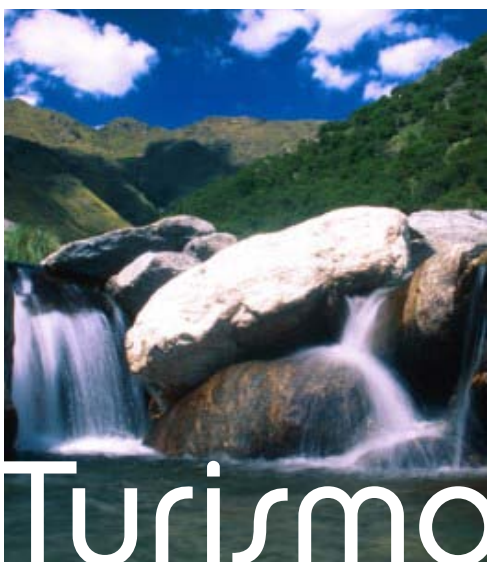

próxima »

Política

No le hicieron un lugar

El concejal peronista César Dellapitima manifestó su disconformidad con la integración de las listas de candidatos para las próximas elecciones. En sus declaraciones dejó en claro que, a pesar de haber expresado a las autoridades del PJ su intención de pelear por la reelección, no fue tenido en cuenta.

En la presentación bonaerense

Los candidatos del Peronismo Federal del Distrito de Saavedra participaron del lanzamiento provincial de las listas de la agrupación liderada por Francisco De Narváez. En La Plata, al interior del Club Atenas se efectuó la presentación del Frente Unidos por la Libertad y el Trabajo.

Anunciaron novedades para el PIP

El Parque Industrial de Pigüé ya fue inscripto en el Registro Nacional. La Ministra de Industria de la Nación les entregó, a las autoridades municipales, la constancia del RENPI. En conferencia de prensa, el Intendente, el Secretario de Producción, y el de Obras Públicas, anunciaron beneficios para las empresas que se radiquen.

COALICION CIVICA ARI

Con malestar por la negociación

Olga Huter se manifestó molesta por las negociaciones entre la Unión Cívica Radical y el GEN. La integrante de la Coalición Cívica aseguró 'no nos dejaron lugar'. A su vez, sobre la imposibilidad de llegar a un pacto, indicó 'eso debió hacerse con respeto'.

ARIEL A. IBARRA
PRODUCCIONES FOTOGRÁFICAS

¡¡Nuevo Servicio!!
La última innovación en impresiones digitales
Sistema de impresión instantánea Mitsubishi.
Ideal para ser utilizado en cualquier tipo de eventos.

Av. Avellaneda 13, OF. 4 / (8170) Pigüé
Tel: (02923) 15521694 / arielphotographer@gmail.com

servimax
MATERIALES PARA LA CONSTRUCCIÓN

CRÉDITOS PERSONALES HASTA
12 CUOTAS FIJAS Y EN PESOS

02923 - 474000 / RUTA 33 KM 131 / Parque Industrial Pigüé
servimaxsa@yahoo.com.ar

Información General

La máquina donada

El Taller Protegido Nuevo Horizonte recibió un aporte solidario. El fin de semana, cuando organizó un seminario sobre el trabajo en fieltro, pudo contar con una donación para sus labores. Una máquina para fieltrar fue obsequiada por María José Roldán y Enrique de 'Enigma'.

Anunciaron la campaña del ladrillo

La Agrupación de Boys Scouts 'Nuestra Señora de Luján' realizó el lanzamiento de una movida solidaria. Con aportes de la comunidad espera recolectar ladrillos para su anhelada obra. Los scouts pretenden construir su lugar de reunión en el predio de calle Urquiza 1.200 de Pigüé.

Forestaron los chicos

Los integrantes de la Escuela Primaria N° 6 de Arroyo se sumaron a la forestación del predio 'El Sueño Cumplido'. Los alumnos acompañaron al personal municipal de la Delegación a la hora de plantar varios árboles en el sector donde se encuentra la pileta pública.

Nivelaron la banquina

Era un pedido que desde hace tiempo se venía realizando. A la hora de transitar el Acceso a Pigüé por Ruta Provincial 67 se podía observar el desnivel entre el asfalto y la tierra. Esta semana maquinarias municipales nivelaron el sector para evitar accidentes o posibles despistes.

celpnet
INTERNET ADSL
CONEXIÓN SIN LÍMITE
VELOCIDAD ESTABLE
SERVICIO TÉCNICO LOCAL CAPACITADO
SÓLO TU COOPERATIVA TE LO PUEDE DAR

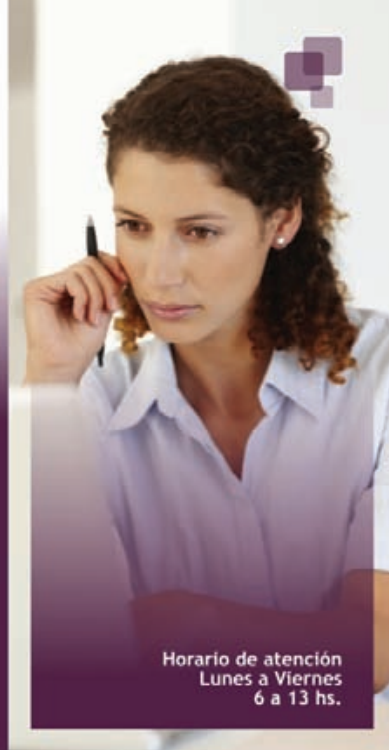

ETD
TRANSPORTE EL DESAFIO II
PIGÜÉ - BS.AS. / BS.AS. - PIGÜÉ
Cargas generales
Comisiones
Servicio puerta a puerta
EN PIGÜÉ: Gaboto 35
(02923) 474536
EN BS.AS.: Iguazú 637
Parque Patricios

CITROËN
NUEVO AGENTE OFICIAL
CRUNGER AUTOMOTORES

AV. MARTÍNEZ DE HOZ 887
Cel.: (02923) 15 65 05 43

Información General Regional

Se fue el Director de Deportes

Eduardo López dejó su cargo en Carhué. El ahora ex titular de la cartera deportiva se alejó de las funciones que desempeñaba en medio de la gestión de David Hirtz al frente de la Comuna. La Profesora Eliana Hernandorena ocupará su lugar. Aseguran que la renuncia fue por cuestiones personales.

El ordenamiento de Saldungaray

Se hizo una reunión relacionada con el Plan de Ordenamiento Territorial de la Comarca de la Sierra de la Ventana. El encuentro tuvo lugar en el Club Porteño. En Saldungaray buscaron avanzar con el aporte de los profesionales encargados de la cuestión.

Inmueble recuperado

El ex Hotel Regional de Guaminí fue recuperado por el Municipio. El titular del Área de Turismo, Pablo Ledesma, destacó la iniciativa gestada por el Intendente. Ahora la Comuna buscará contar aportes que le permitan poner en funcionamiento esta estructura.

Charla en Puan

A las 18.00 horas del lunes, en Puan, se hará una charla sobre 'Cooperativas de viviendas'. El encuentro tendrá lugar en calle Belgrano 360. La disertación estará a cargo de Eduardo Matarazzo y Daniela Stutman. Es organizada por el Movimiento Evita.

Obras en el Polideportivo

Es en Coronel Suárez. Allí, por el Plan Más Cerca, se registra un avance en las obras del Polideportivo Municipal Abierto. En el lugar se construye el piso del Estadio Municipal que tiene previsto finalizarse en dos meses más.

Se quejaron por el trigo

En un comunicado la Confederación de Asociaciones Rurales de Buenos Aires y La Pampa expresó su profunda preocupación por la grave situación que atraviesa la producción triguera. CARBAP asegura que las erróneas políticas trigueras del Gobierno han hecho perder al país, a los productores y a los consumidores tanto dinero como la seguridad del pan en la mesa, sin que ningún funcionario se haga responsable.

Moda

Qvos

LIQUIDACIÓN
INVIERNO 2013

10% de descuento por pago con tarjeta de crédito y 20% por pago al contado.

Av. Casey 339

GABRIELA PLATZ

boutique
alta costura

25 de mayo 81 / (8170) Pigüé

GIROLIMINI deportes

Av. Casey 251 / Tel: 02923 - 402144 / Pigüé
giroliminideportes@hotmail.com

El Balcón
PRENDAS QUE IDENTIFICAN

Bernardo de Irigoyen 158 / CP8170 / Pigüé

Turismo

Merlo / San Luis

www.lacumbrecita.gov.ar

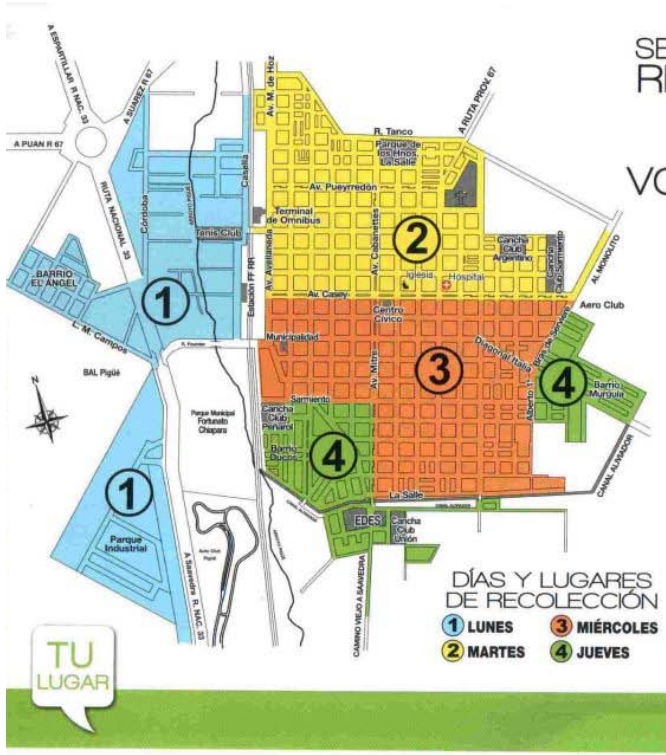

SECTORIZACIÓN DE RECOLECCIÓN DIURNA DE RESIDUOS VOLUMINOSOS

Pigüé

ramas, escombros, tierras, piedras, chapas, cubiertas, autopartes, limpiezas de patios, hierros, colchones, muebles, grandes electrodomésticos, etc.

Se agradece sacar la basura y escombros a la vereda un (1) día antes del día de recolección de su sector.

RECUERDE:
se encuentra en vigencia la ordenanza Nº 3858/96 que MULTA a quienes no cumplan con dicha ordenanza.

DÍAS Y LUGARES DE RECOLECCIÓN

1 LUNES
2 MARTES
3 MIÉRCOLES
4 JUEVES

Municipalidad de Saavedra - Pigüé
SECRETARÍA DE OBRAS Y SERVICIOS PÚBLICOS

Ñuke®

en Sierras de Cura Malal

ALBERTI 804
(02923) 476238 / 15 - 449429

MANDALE FRUTA

envíos a domicilio
403898

L.V. López y Sadi Carnot

Frutas y verduras directo del Mercado Central

Policial

Una chimenea en el barrio

La presencia de humo alertó a los habitantes de una vivienda. Los moradores de una casa ubicada en el cruce de calle 4 de diciembre con Lavalle de Pigüé llamaron a los Bomberos Voluntarios. Rápidamente los servidores públicos lograron contener el foco ígneo.

Contra las llamas del campo

Los Bomberos de Saavedra trabajaron para apagar un incendio de pastos naturales. Fue en el campo propiedad de Daniel Fontanazza. A la altura del kilómetro 111 de la Ruta Nacional 33 de Pigüé se registraba el fuego que, luego, los servidores públicos lograron sofocarlo.

Deportes

Quinto en el Velódromo

En el 5° lugar de la prueba de ciclismo en pista terminó el deportista pigüense Néstor Ziegemann. 'Toto' viene participando del certamen que se disputa en Villa Floresta – Bahía Blanca.

Corrió en Paraná

En la competencia de los 10 K, disputada en la Provincia de Entre Ríos, Marcelo Jacob finalizó en el 2° lugar de su categoría. En la clasificación general de la prueba pedestre el pigüense se posicionó en el décimo puesto.

Lo perdió por puntos

En el final de los 10 rounds, luego de la decisión del jurado, Sebastián Heiland fue superado por Mateo Verón. 'El Gauchito' de Pigüé vio dos tarjetas en su contra, y otra que declaró empate, en el marco del festival de box que se llevó a cabo en el Mercado Central de Buenos Aires.

La segunda del Clausura

En el Torneo Guillermo Palma estos fueron los resultados:
Paigüén 0 vs. Bloquera El Ruso & Textiles Pigüé 2
Malvinas Argentinas 0 & Alumac vs. Casa Giusti 1
ABP 1 vs. Bar El Nuevo Amanecer 0
FM de la Ciudad & Elásticos Cabrera 1 vs. Campo Grande 1
Libre – AFG

Deportes

La Súper Liga en marcha

La Súper Liga Baby Fútbol organizada por Fullsports dio inicio este fin de semana. Los chicos de distintas categorías comenzaron a participar en el Polideportivo del CEF y el Gimnasio del Club Unión Pigüé. En el certamen participan equipos de Pigüé, Puan, Tornquist, Coronel Suárez, y Carhué.

Vuelve el box a Unión

En el Gimnasio del Club Unión, este sábado, se pondrá en marcha un nuevo festival de boxeo. Allí un grupo de amateurs locales se subirá al ring desde las 21.30 horas. Se programó un desafío entre 'El Indio' Ricomi y 'Grifi' Pedernera, mientras que, en la pelea de fondo un olavarriense se enfrentará con el interno de la Unidad 19 de Saavedra Martín Jara.

Los chicos son finalistas

La Primera División Masculina ganó en Garré. Los varones de Sarmiento Voley vencieron como visitantes. Ahora el conjunto albiazul se metió en la final de la Asociación de Voley del Sudoeste.

Se quedó en el camino

La Primera División Femenina de Sarmiento Voley fue superada en la semi final. En esa instancia, como visitante, ante el representativo de Deportivo Sarmiento de Coronel Suárez, las chicas cayeron derrotadas.

COMISIONES GALÁN
VIAJES Pigüé/Bahía Blanca, Bahía Blanca/Pigüé
NUEVA UNIDAD
Lunes a viernes
(de mañana)
Tel.: (02923) 15466024
15655573

Panadería Los Trigales
25 DE MAYO 57 / Pedidos al 405777

Deportes

Hubo fútbol de reserva

Se disputó la décimo quinta fecha de la LRF
Estos fueron los resultados:
Atlético Huanguelén 0 vs. Independiente 2
Tiro Federal de Coronel Suárez 1 vs. Deportivo Argentino 1
San Martín de Carhué 1 vs. Automoto 2
Blanco y Negro 4 vs. San Martín de Saavedra 0
PFC 1 vs. Peñarol de Pigüé 1
Peñarol de Guaminí 0 vs. Empleados de Comercio 2
Club Sarmiento 2 vs. Tiro Federal de Puan 1
Unión Pigüé 1 vs. San Martín de Santa Trinidad 2
Unión de Tornquist 3 vs. Boca Juniors 4
El Progreso 1 vs. Deportivo Sarmiento 3
Libre: Racing Club

15° Fecha de la LRF

Estos fueron los resultados del Torneo de Primera:
Atlético Huanguelén 1 vs. Independiente 1
Tiro Federal de Coronel Suárez 1 vs. Deportivo Argentino 2
San Martín de Carhué 2 vs. Automoto 0
Blanco y Negro 3 vs. San Martín de Saavedra 2
PFC 1 vs. Peñarol de Pigüé 2
Peñarol de Guaminí 0 vs. Empleados de Comercio 2
Club Sarmiento 0 vs. Tiro Federal de Puan 0
Unión Pigüé 0 vs. San Martín de Santa Trinidad 1
Unión de Tornquist 1 vs. Boca Juniors 1
El Progreso 0 vs. Deportivo Sarmiento 0
Libre: Racing Club

Av. Casey 795 / Pigüé / Bs.As.
Tel.: 02923-403515 / **worldsports@hotmail.com**

Deportes

Sergio afuera por un toque

El piloto pigüense del Turismo de Carretera clasificó 6° el viernes. El sábado fue 16° en los giros. El domingo, en la serie pinchó un neumático, y quedó demorado en la prueba. En la final debió abandonar al tocarse con Emiliano Spataro.

En unos días lanzan el Bono de la Casa

En el transcurso de los próximos días el Club Deportivo Argentino presentará una nueva edición de su bono contribución anual. La casa a estrenar será rifada por la entidad con sede en calle Alem de Pigüé. La vivienda, como ocurre año tras año, se construye desde cero por la institución deportiva local.

FORRAJES
Don Francisco

KEIKO MIX x 22 kg. **$150**
DESCUENTO A REVENDEDORES

Av. Avellaneda 279
Tel.: (02923) 406901 / Cel.: (02923) 15419874
forrajesdf22@hotmail.com

El primer festival

La Cooperativa Textiles Pigüé, la agrupación Solidarite Provedence Amerique du Sul, y la Municipalidad de Saavedra – Pigüé organizaron el Primer Encuentro de Cine Sudamericano. Este evento comienza el viernes en el Teatro Español. Se proyectarán Industria Argentina, El Manzano Azul, y Acorazado. La entrada es gratuita.

Magia en la escuela

El domingo, desde las 16.00 horas, Pedro Telar y su amigo Kong, pondrán en escena un show que integra magia con ventriloquía. El espectáculo se hará en la sede de Humberto Primo que tiene el Colegio Niño Jesús. Las entradas tendrán un valor de $ 15.

Cine debate por los barrios

En el salón de la Comisión de Fomento del Barrio Ducós comenzará el ciclo de cine debate que recorrerá distintos sectores de Pigüé. El martes 9 de julio, a las 16.00 horas, gratuitamente se podrá observar 'Catastroika'.

Sigue la música en los hogares

Los Embajadores de la Alegría, con la musicalización de Tito, Juan Carlos, Angélica, Nelly, y Ester, llevan sus canciones a los hogares de abuelos del distrito. Junto al Grupo de Adultos Mayores los músicos locales buscan generar un buen momento con los internos.

Remis CENTU
40 3399
SMS: 2923450802
URQUIZA Y L.V. LOPEZ - PIGÜÉ

PNEUMÁTICOS PARTEMI
NUEVO SERVICIO
Rectificación de campanas de freno y discos.
Reparación del tren delantero.

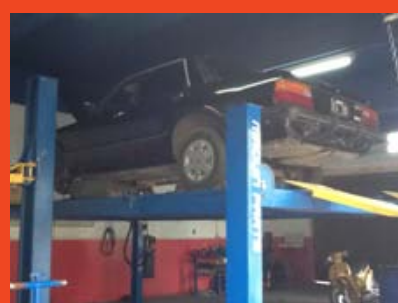

Avenida Mitre esquina Alberti
Pigué / 40 74 34

Sociales

El lunes 1 de julio es el cumple de Facundo Sánchez.

El miércoles 3 de julio es el cumple de Flor Gardes.

El jueves 4 de julio es el cumple de Andrés "El Tucu" Saúl.

FALLECIMIENTOS

SERVICIO CELP

A los 48 años de edad, en Goyena, falleció Nelson Marcaida. Casa de Duelo Aristóbulo del Valle 54. Goyena.

Falleció, a los 83 años, Federico Trujillo. Casa de Duelo Namuncurá 705. Pigüé.

A los 81 años, en Pigüé, falleció María Wagner de Schatz. Casa de Duelo Sargento Cabral 1.032.

En Pigüé, a los 87 años, falleció Abelardo Clemente Peralta.

A los 90 años de edad, en Pigüé, falleció Elvira Otondo de Alustiza. Casa de Duelo Alberti 974 de Pigüé.

FARMACIAS DE TURNO

LUNES	1 de julio: DEL PUEBLO
MARTES	2 de julio: SITZ
MIÉRCOLES	3 de julio: PIGÜÉ
JUEVES	4 de julio: AOSTRI
VIERNES	5 de julio: AMERICANA
SÁBADO	6 de julio: FENOGLIO
DOMINGO	7 de julio: FRANCESA

Profesionales

Ana Lucía García
ABOGADA
Irigoyen 162 Planta Alta
Tel.: (02923) 402454 / (8170) Pigüé
analuciagarcia@s8.coopenet.com.ar

Gómez ESCRIBANÍA
Laura Gómez
NOTARIA
España N° 111 - Pigüé (B8170CEC) Buenos Aires
Teléfono: 02923 40-2535 / escriblaugomez@s8.coopenet.com.ar

Begaries y Asociados
ESTUDIO JURÍDICO
Alvear 39
Tel/Fax: (02923) 47-2496 / 40-2496
begaries@s8.coopenet.com.ar

DR MAXIMILIANO KRIGER
Rehabilitación Oral e Implantes
Av. Mitre 498 (PIGUÉ)
Tel: 02923 - 407313 / Cel: 02923 - 15458148

CB
ESCUELA DE BELLEZA
NUEVO CICLO LECTIVO
TÍTULOS INTERMEDIOS Y ANUALES
CURSOS
COSMETOLOGÍA
COSMIATRÍA
DEPILADORA
MANICURA
DRENAJISTA CORPORAL
MASAJISTA DEPORTIVA
MASAJISTA HOLÍSTICA
MAQUILLADORA
Alvear 63 / TE.: (02923) 40-6898

Constanza Riega
Contadora Pública
Alem 257
Depto Int 1° piso
02923-474545
constanzariega@yahoo.com.ar